GALERIE PETRA LANGE

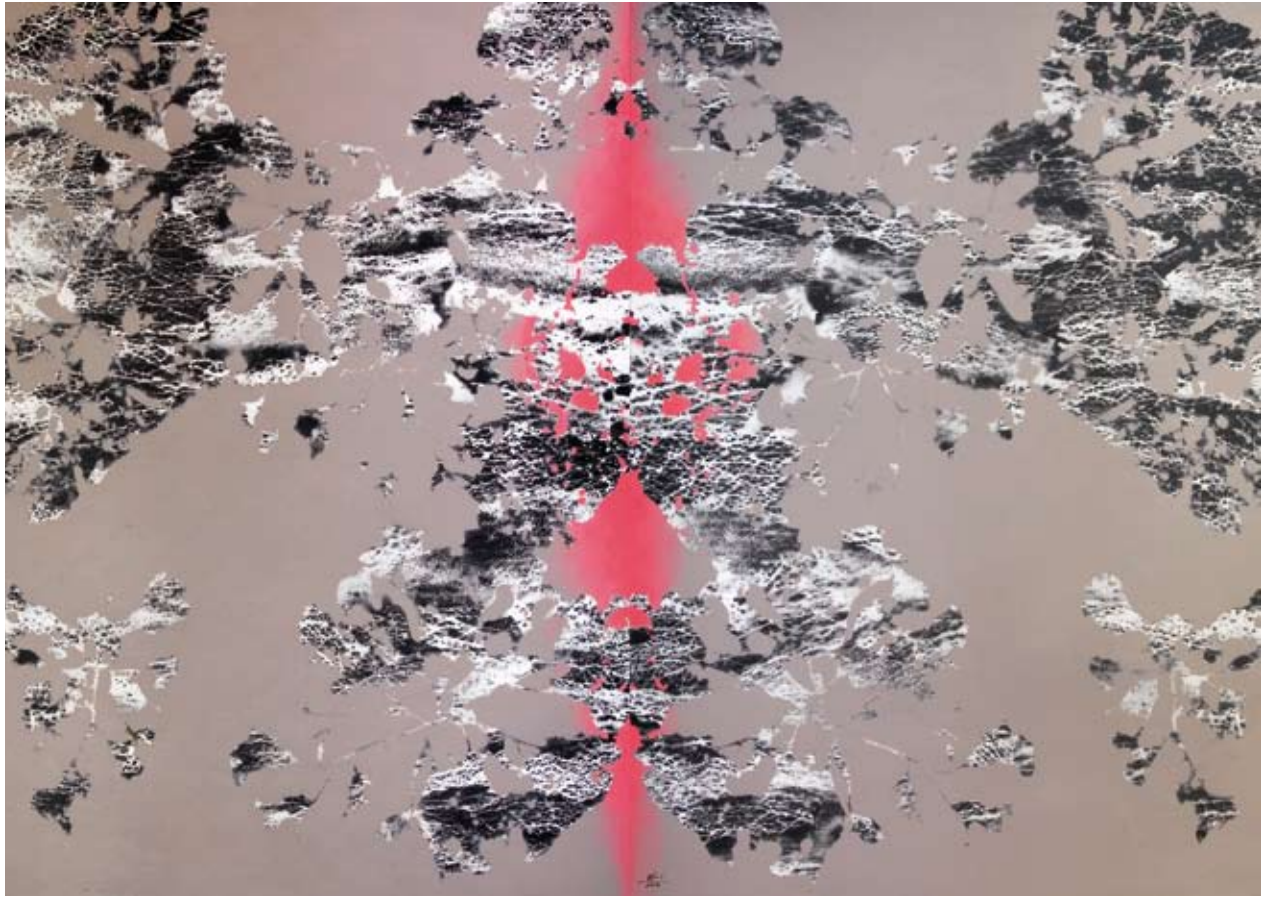

Detlef Olschewski

Netzwerke

Mittwoch
22. Februar 2017
19.30 Uhr

DETLEF OLSCHEWSKI I Netzwerke

Wir laden Sie, Ihre Begleitung und Freunde herzlich ein zur Vernissage.

Mittwoch, 22. Februar 2017, 19.30 Uhr

Die collageartigen Farbüberlagerungen in den Bildern von Detlef Olschewski faszinieren erneut. Eine exzellente Materialität und ästhetische Stilistik charakterisieren seine Malerei, deren vieldeutiges Kolorit dem visuellen Erlebnis der Betrachtung eine geistige Dimension zuführt.

Abbildung: Spiegelung, 2016, Acryl auf Leinwand, 120x180 cm (Diptychon)

Das Kabinett 1 der Galerie präsentiert Werke von Rolf D. Schmidt aus den 1950er - 70er Jahren. Konsequent beschritt er den Weg von der gegenständlichen zur abstrakten Malerei und Skulptur.

Abbildung: A25 - Ohne Titel, o.J., Öl auf Leinwand, 100x75 cm

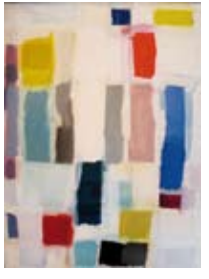

Ausstellungszeitraum:	**23. Februar - 14. März 2017**
Öffnungszeiten:	Di - Fr 12 - 19 Uhr, Sa 11 - 16 Uhr
Parken:	Stilwerk, Einfahrt – Uhlandstraße, 10623 Berlin

GALERIE PETRA LANGE
Pestalozzistraße 4, 10625 Berlin, T/F 030 25 70 08 10, www.galerielange.de